***di*SOFT3000**

die moderne

Zeit-und Betriebsdaten-Software

für...

➢ Handwerks – und Dienstleistungsunternehmen

- ✓ Anwenderfreundlich
- ✓ Übersichtlich
- ✓ Kompatible
- ✓ Schnittstellen
- ✓ Modular

DISOFT EDV PROGRAMME GMBH Hauptstrasse 97 85579 NEUBIBERG / München
Telefon 089 - 60 60 82 – 0 E-mail. info@disoft.de WEB: www.disoft.eu

***di*SOFT3000**

Der Leistungsumfang:

Stammdaten:
Personen, Fahrzeuge, Kostenstellen, Touren, Produkte, Termine, Personalbüro mit Erfassung, Abrechnung und Infoclient der Personalabrechnung, Arbeitszeitkalender , Leistungserfassung und –abrechnung, Stationäre oder mobile (App) Zeiterfassung, Führerscheinkontrolle, Terminüberwachung, Tourenauswertung, Kilometer-Erfassung (manuell oder per Fleetmanagement*)

***di*SOFT3000** ist jederzeit Modular erweiterbar mit:

- Dokumentenmanagement
- Mobile Datenerfassung
- Barcode, Handheld, Smartphone
- Elektronisches Schlüsselwesen
- Videoüberwachung

- Schnittstelle zu Lohn & Gehalt
- Schnittstelle zu Fibu
- Schnittstelle GIS
- KFZ-Qualitätsmanagement
- Fleetmanagement
- WEB-basierendes Auftragswesen
- Werkstattclient
- Mobile Fahrzeugkontrolle per Tablet

Mit dieser Lösung erfolgt die Verwaltung von Personal, Fahrzeuge sowie die monatliche Personalabrechnung zielgenau und zeitsparend unter Reduzierung des Büroaufwandes.

***di*SOFT3000**

Das zentrales Programmteil ist das Personalbüro mit

- **Arbeitszeitschemen**
- **Monatsabrechnung (Arbeitszeit Abschluß)**
- **Personen**
- **Personalbesprechung**
- **Vorschuß / Darlehen**
- **Führerschein**
- **Mitarbeiter Urlaubsübersicht**

Stammdaten Personen – Personalbüro

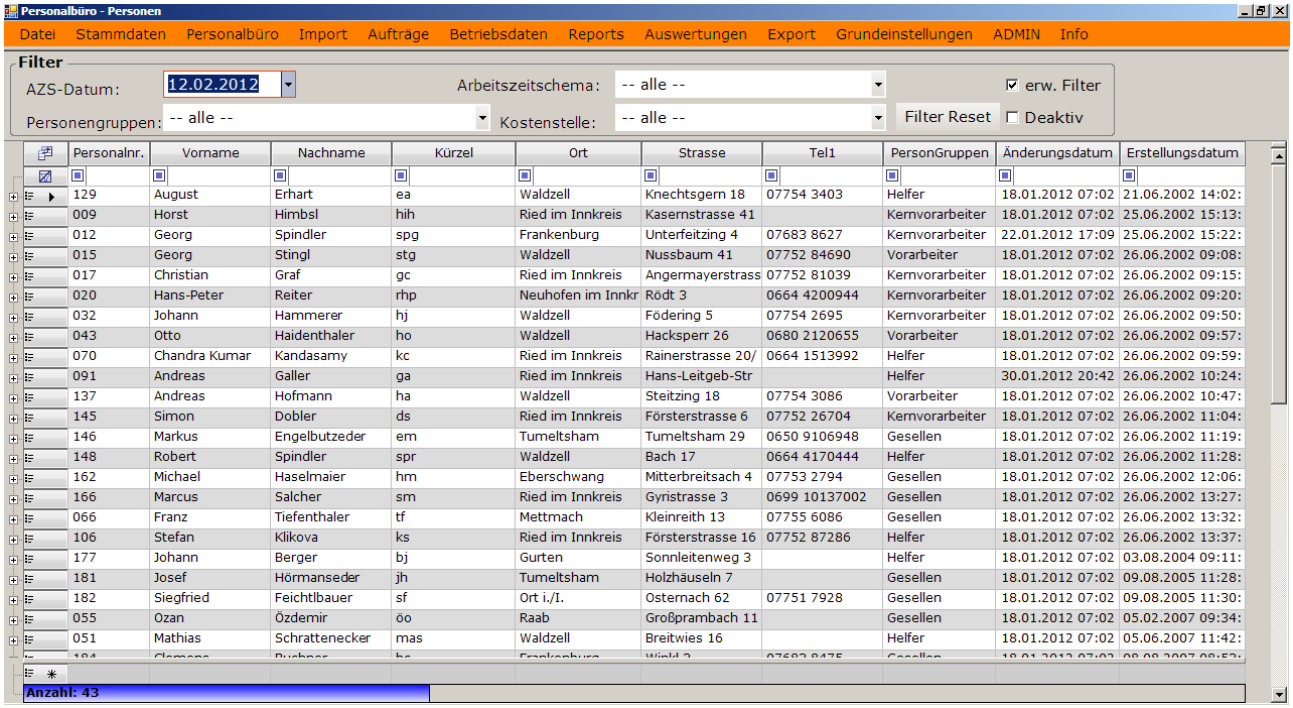

Personalnr.	Vorname	Nachname	Kürzel	Ort	Strasse	Tel1	PersonGruppen	Änderungsdatum	Erstellungsdatum
129	August	Erhart	ea	Waldzell	Knechtsgern 18	07754 3403	Helfer	18.01.2012 07:02	21.06.2002 14:02:
009	Horst	Himbsl	hih	Ried im Innkreis	Kasernstrasse 41		Kernvorarbeiter	18.01.2012 07:02	25.06.2002 15:13:
012	Georg	Spindler	spg	Frankenburg	Unterfeitzing 4	07683 8627	Kernvorarbeiter	22.01.2012 17:09	25.06.2002 15:22:
015	Georg	Stingl	stg	Waldzell	Nussbaum 41	07752 84690	Vorarbeiter	18.01.2012 07:02	26.06.2002 09:08:
017	Christian	Graf	gc	Ried im Innkreis	Angermayerstrass	07752 81039	Kernvorarbeiter	18.01.2012 07:02	26.06.2002 09:15:
020	Hans-Peter	Reiter	rhp	Neuhofen im Innkr	Rödt 3	0664 4200944	Kernvorarbeiter	18.01.2012 07:02	26.06.2002 09:20:
032	Johann	Hammerer	hj	Waldzell	Födering 5	07754 2695	Kernvorarbeiter	18.01.2012 07:02	26.06.2002 09:50:
043	Otto	Haidenthaler	ho	Waldzell	Hacksperr 26	0680 2120655	Vorarbeiter	18.01.2012 07:02	26.06.2002 09:57:
070	Chandra Kumar	Kandasamy	kc	Ried im Innkreis	Rainerstrasse 20/	0664 1513992	Helfer	18.01.2012 07:02	26.06.2002 09:59:
091	Andreas	Galler	ga	Ried im Innkreis	Hans-Leitgeb-Str		Helfer	30.01.2012 20:42	26.06.2002 10:24:
137	Andreas	Hofmann	ha	Waldzell	Steitzing 18	07754 3086	Vorarbeiter	18.01.2012 07:02	26.06.2002 10:47:
145	Simon	Dobler	ds	Ried im Innkreis	Försterstrasse 6	07752 26704	Kernvorarbeiter	18.01.2012 07:02	26.06.2002 11:04:
146	Markus	Engelbutzeder	em	Tumeltsham	Tumeltsham 29	0650 9106948	Gesellen	18.01.2012 07:02	26.06.2002 11:19:
148	Robert	Spindler	spr	Waldzell	Bach 17	0664 4170444	Helfer	18.01.2012 07:02	26.06.2002 11:28:
162	Michael	Haselmaier	hm	Eberschwang	Mitterbreitsach 4	07753 2794	Gesellen	18.01.2012 07:02	26.06.2002 12:06:
166	Marcus	Salcher	sm	Ried im Innkreis	Gyristrasse 3	0699 10137002	Gesellen	18.01.2012 07:02	26.06.2002 13:27:
066	Franz	Tiefenthaler	tf	Mettmach	Kleinreith 13	07755 6086	Gesellen	18.01.2012 07:02	26.06.2002 13:32:
106	Stefan	Klikova	ks	Ried im Innkreis	Försterstrasse 16	07752 87286	Helfer	18.01.2012 07:02	26.06.2002 13:37:
177	Johann	Berger	bj	Gurten	Sonnleitenweg 3		Helfer	18.01.2012 07:02	03.08.2004 09:11:
181	Josef	Hörmanseder	jh	Tumeltsham	Holzhäuseln 7		Gesellen	18.01.2012 07:02	09.08.2005 11:28:
182	Siegfried	Feichtlbauer	sf	Ort i./I.	Osternach 62	07751 7928	Gesellen	18.01.2012 07:02	09.08.2005 11:30:
055	Ozan	Özdemir	öo	Raab	Großprambach 11		Gesellen	18.01.2012 07:02	05.02.2007 09:34:
051	Mathias	Schrattenecker	mas	Waldzell	Breitwies 16		Helfer	18.01.2012 07:02	05.06.2007 11:42:

- Personenstammdaten mit frei definierbarer Personalnummer, Kürzel, Abteilung, Personengruppe, Kostenstelle, Lohngruppe
- Basisdaten mit Adresse, Qualifikation, Kleidung, Religion, Wegstrecke
- Arbeitszeit nach Arbeitszeitschema oder frei definierbar
- Monats-/ Jahresarbeitszeit mit aktuellem Status
- Pausen mit Einstellung Pausen buchen oder nach Pausenmodell

*di*SOFT3000

- Arbeitszeit- und Tätigkeitshistorie
- Historie mit Buchungen der angewählten Person mit Information von Projekt, Auftrag, Auftragsposten, Tätigkeit und Kostenstelle
- Schnellsuche über ABC-Register oder Tabelle mit Sortierfunktion
- Personenstatus aktiv oder ausgeschieden
- Personen Memo-Fenster für freie Einträge
- Buchungen local, LAN, WAN über PC , Terminal, Touch , mobile Lesestifte oder über mobile Handheld (Windows/ Android)
- Fehlbuchungsdatei für vergessene Buchungen

- Manuelle Nach- oder Korrekturbuchung über auswählbare Eingabemasken
- Datensicherheit und schneller Zugriff auf Stammdaten durch SQL - Datenbank
- Listen und Auswertungen sind über Layoutsoftware designbar*
- Zeitarten frei definierbar, beliebig viele Arbeitszeitmodelle
- Feiertagskalender
- Tagesplan, Wochenplan, Monat- oder Jahresplaner frei definierbar

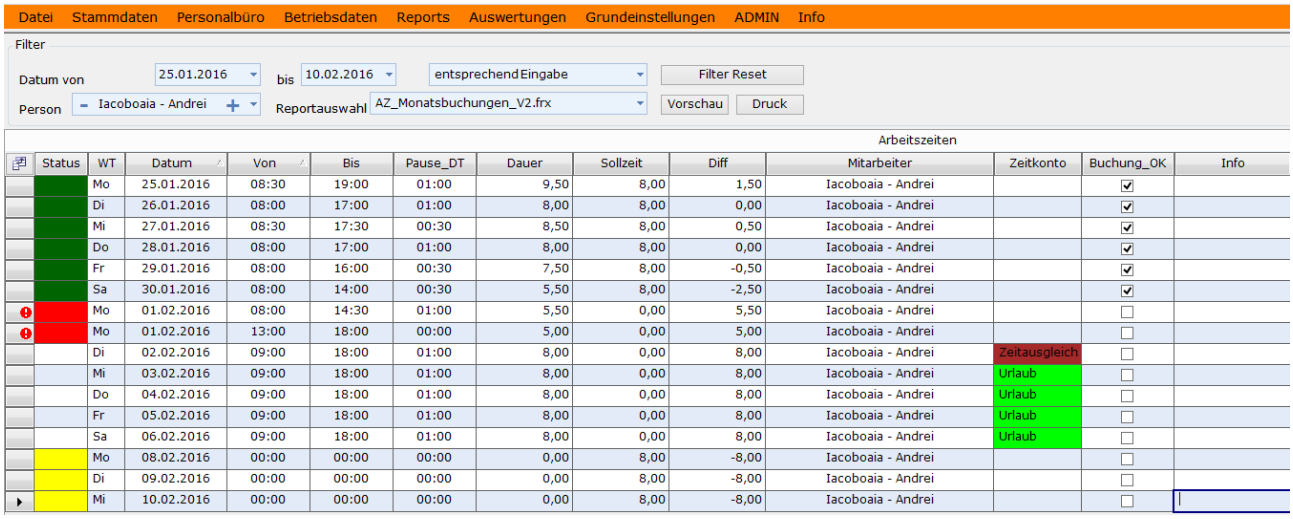

Status	WT	Datum	Von	Bis	Pause_DT	Dauer	Sollzeit	Diff	Mitarbeiter	Zeitkonto	Buchung_OK	Info
	Mo	25.01.2016	08:30	19:00	01:00	9,50	8,00	1,50	Iacoboaia - Andrei		☑	
	Di	26.01.2016	08:00	17:00	01:00	8,00	8,00	0,00	Iacoboaia - Andrei		☑	
	Mi	27.01.2016	08:30	17:30	00:30	8,50	8,00	0,50	Iacoboaia - Andrei		☑	
	Do	28.01.2016	08:00	17:00	01:00	8,00	8,00	0,00	Iacoboaia - Andrei		☑	
	Fr	29.01.2016	08:00	16:00	00:30	7,50	8,00	-0,50	Iacoboaia - Andrei		☑	
	Sa	30.01.2016	08:00	14:00	00:30	5,50	8,00	-2,50	Iacoboaia - Andrei		☑	
!	Mo	01.02.2016	08:00	14:30	01:00	5,50	0,00	5,50	Iacoboaia - Andrei		☐	
!	Mo	01.02.2016	13:00	18:00	00:00	5,00	0,00	5,00	Iacoboaia - Andrei		☐	
	Di	02.02.2016	09:00	18:00	01:00	8,00	0,00	8,00	Iacoboaia - Andrei	Zeitausgleich	☐	
	Mi	03.02.2016	09:00	18:00	01:00	8,00	0,00	8,00	Iacoboaia - Andrei	Urlaub	☐	
	Do	04.02.2016	09:00	18:00	01:00	8,00	0,00	8,00	Iacoboaia - Andrei	Urlaub	☐	
	Fr	05.02.2016	09:00	18:00	01:00	8,00	0,00	8,00	Iacoboaia - Andrei	Urlaub	☐	
	Sa	06.02.2016	09:00	18:00	01:00	8,00	0,00	8,00	Iacoboaia - Andrei	Urlaub	☐	
	Mo	08.02.2016	00:00	00:00	00:00	0,00	8,00	-8,00	Iacoboaia - Andrei		☐	
	Di	09.02.2016	00:00	00:00	00:00	0,00	8,00	-8,00	Iacoboaia - Andrei		☐	
	Mi	10.02.2016	00:00	00:00	00:00	0,00	8,00	-8,00	Iacoboaia - Andrei		☐	

*di*SOFT3000

Personen Detailmaske

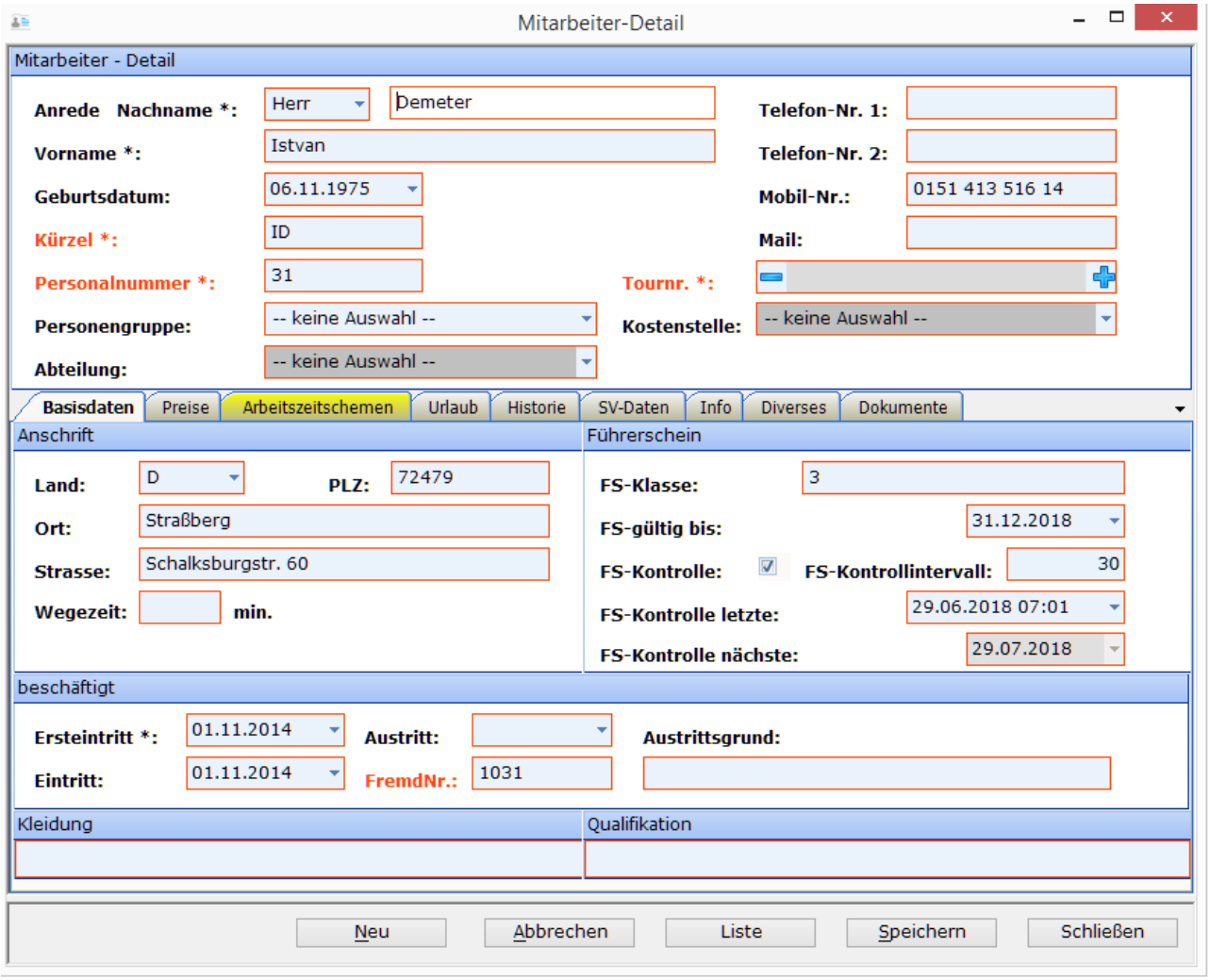

Führerscheinkontrolle: Per Sicht oder RFID-Tag auf dem Führerschein für eine automatisierte wiederkehrende automatische Abfrage bei der Arbeitszeiterfassung

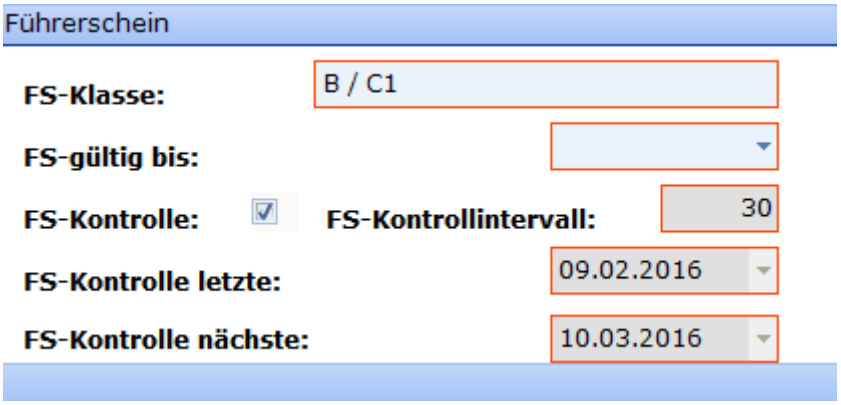

*di*SOFT3000

Arbeitszeitschemen Detail

Unterschiedliche Arbeitszeitmodelle werden in Arbeitszeitschemen zusammengefasst, die den Personen zugwiesen werden. Diese geben die tägliche/wöchentliche/monatliche Soll-Arbeitszeit an.

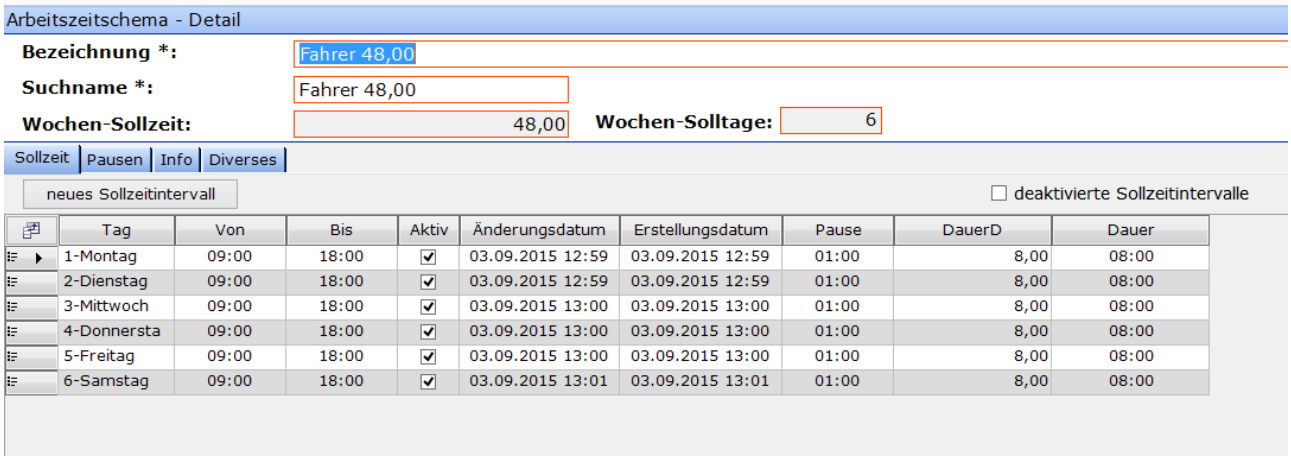

Tag	Von	Bis	Aktiv	Änderungsdatum	Erstellungsdatum	Pause	DauerD	Dauer
1-Montag	09:00	18:00	☑	03.09.2015 12:59	03.09.2015 12:59	01:00	8,00	08:00
2-Dienstag	09:00	18:00	☑	03.09.2015 12:59	03.09.2015 12:59	01:00	8,00	08:00
3-Mittwoch	09:00	18:00	☑	03.09.2015 13:00	03.09.2015 13:00	01:00	8,00	08:00
4-Donnersta	09:00	18:00	☑	03.09.2015 13:00	03.09.2015 13:00	01:00	8,00	08:00
5-Freitag	09:00	18:00	☑	03.09.2015 13:00	03.09.2015 13:00	01:00	8,00	08:00
6-Samstag	09:00	18:00	☑	03.09.2015 13:01	03.09.2015 13:01	01:00	8,00	08:00

Mit dem Programmteil SV-Daten werden alle anmelderelevanten Daten des Beschäftigungsverhältnisses abgespeichert.

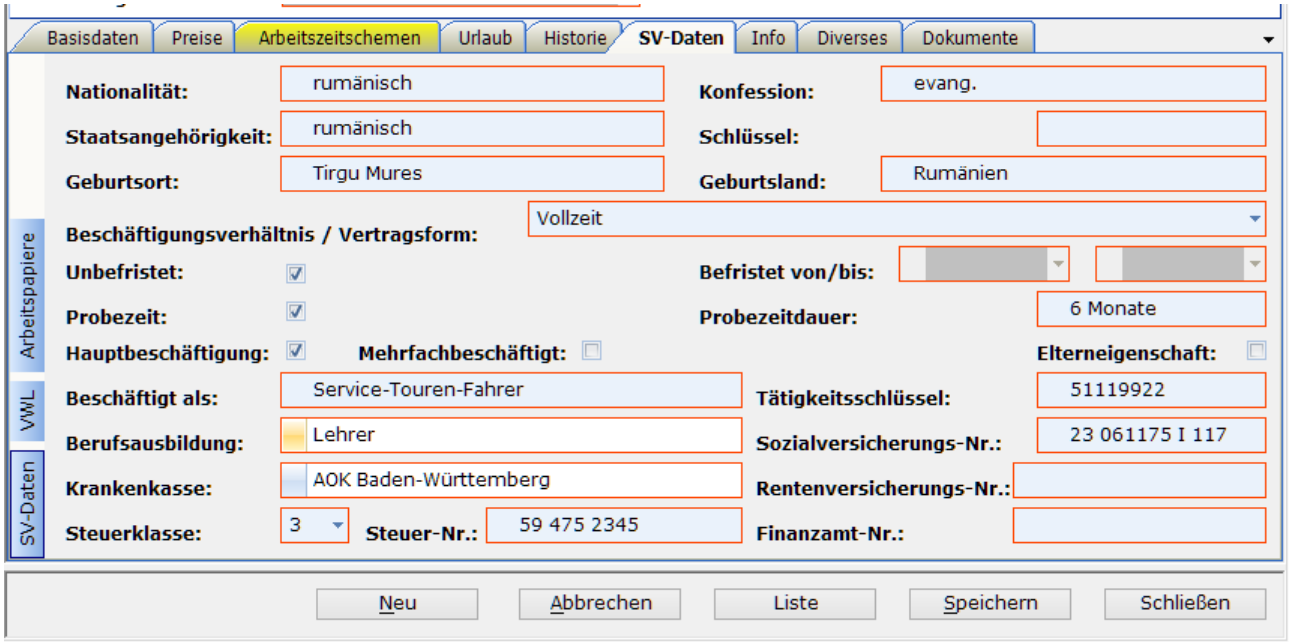

diSOFT3000

Mit der Personen – Historie sind alle Arbeitszeit- und Abwesenheitsbuchungen einsehbar.

Basisdaten | Preise | Arbeitszeitschemen | Urlaub | Historie | SV-Daten | Info | Diverses | Dokumente

Datum von 01.06.2018 **bis** 30.06.2018 letzter Monat

Zeitkonto -- alle --

Arbeitszeiten

Status	Zeitkonto	Datum	Von	Bis	Pause_DT	Sollzeit_D	Istzeit_D	Diff_D	B
		20.06.2018	07:00	17:15	00:45	7,33	9,50	2,17	
		21.06.2018	07:00	20:35	00:45	7,33	12,83	5,50	
		22.06.2018	07:03	17:34	00:45	7,33	9,77	2,44	
	Freier Tag	23.06.2018	07:00	14:50	00:30	7,33	0,00	0,00	
		25.06.2018	07:04	18:45	00:45	7,33	10,93	3,60	
		26.06.2018	07:00	19:26	00:45	7,33	11,68	4,35	
		27.06.2018	07:00	18:03	00:45	7,33	10,30	2,97	
		28.06.2018	07:02	17:55	00:45	7,33	10,13	2,80	
		29.06.2018	07:02	18:35	00:45	7,33	10,80	3,47	
		30.06.2018	07:00	17:14	00:45	7,33	9,48	2,15	
						190,58	**237,73**	**54,48**	

Anzahl: 26

Mit Personen – Preise sind die Abrechnungsrelevanten Informationen hinterlegt

Basisdaten | Preise | Arbeitszeitschemen | Urlaub | Historie | SV-Daten | Info | Diverses | Dokumente

Preise

Kosten Std.: 12,35

VPreis Intern: 16,50

VPreis Extern:

Verpflegungsmehraufwand: ☑ 8,00

Fahrtkosten-Pauschale: ☐

Fahrtkosten km-Satz: ☐

Prämie: ☑

Vergütung (Gehalt oder Stundenlohn)

Vergütung (Gehalt oder Stundenlohn)

ab	Gehalt	Monatslohn	Info	Änderungsdatum	Änderung durch
17.07.2018	☐	9,50	ab 01.04.2018	17.07.2018 14:52	diSoft

Anzahl: 1

aktiv
deaktiv
alle

***di*SOFT3000**

Mit Personen – Dokumente können alle Dokumente und Daten zu dieser Person abgelegt werden.

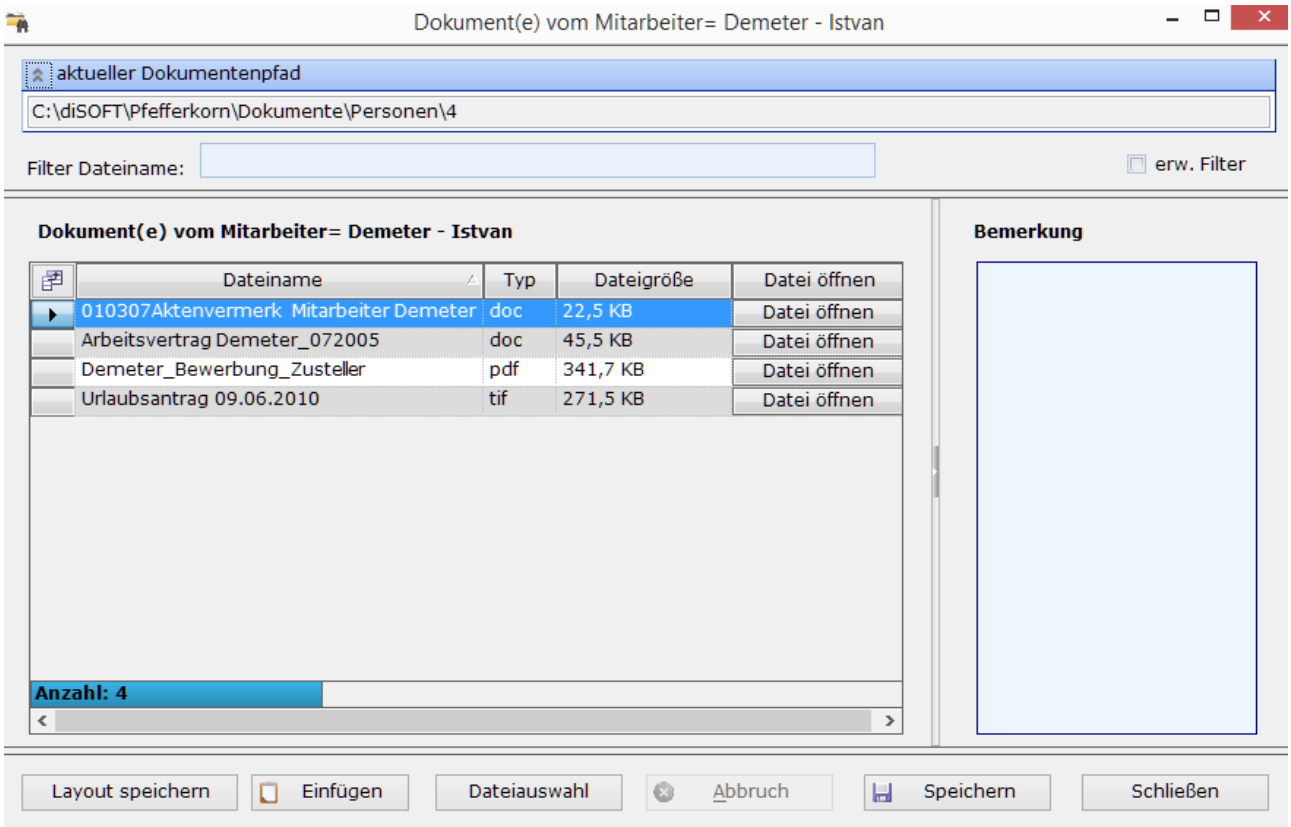

Arbeitszeitkalender

Arbeitszeit-Fehlzeitenplaner

Schnelle Sicht / Woche - 14 Tage - Monat
Datum blättern/ Woche – Monat - Jahr
Details/ Abteilung - Zeitkonto - Personen - Personengruppe
Freie Farbwahl der Zeitkonten
Kalenderdruck auf A4-quer

Arbeitszeiten:

Übersicht aller Mitarbeiterbuchungen über frei wählbare Zeitintervalle,
Ampelfunktion für die schnelle Erkennung von fehlerhaften, offenen und abrechenbaren Zeitbuchungen.

*di*SOFT3000

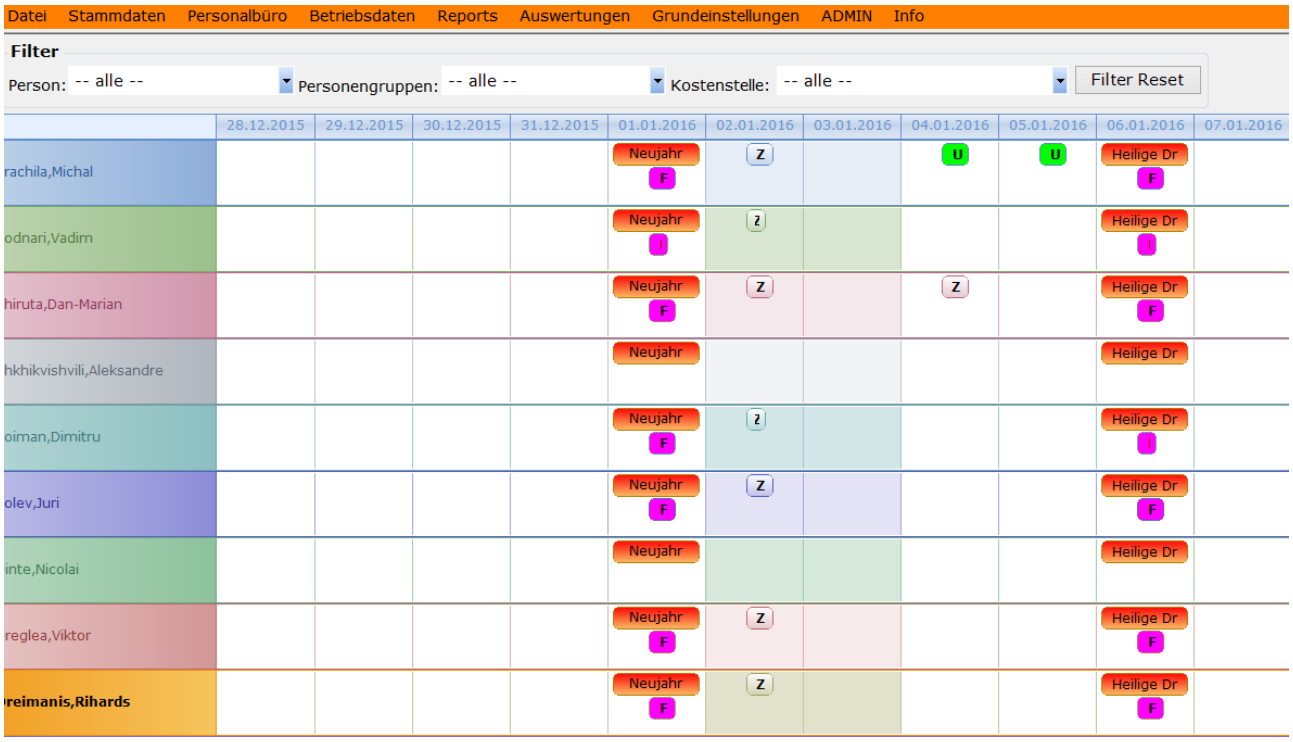
Datei Stammdaten Personalbüro Betriebsdaten Reports Auswertungen Grundeinstellungen ADMIN Info
Filter
Person: -- alle --
Personengruppen: -- alle --
Kostenstelle: -- alle --
Filter Reset
28.12.2015 29.12.2015 30.12.2015 31.12.2015 01.01.2016 02.01.2016 03.01.2016 04.01.2016 05.01.2016 06.01.2016 07.01.2016
rachila,Michal
odnari,Vadim
hiruta,Dan-Marian
hkhikvishvili,Aleksandre
oiman,Dimitru
olev,Juri
inte,Nicolai
reglea,Viktor
reimanis,Rihards
Neujahr
Heilige Dr
F
Z
U

***di*SOFT3000**

Erfassung der Arbeitszeiten

Erfassung Mobil per APP , diPEN oder Barcodescanner

Bitte geben Sie Ihre Personal-Nummer ein

Scrie Condul Tau Personal (De La Firma)

*di*SOFT3000

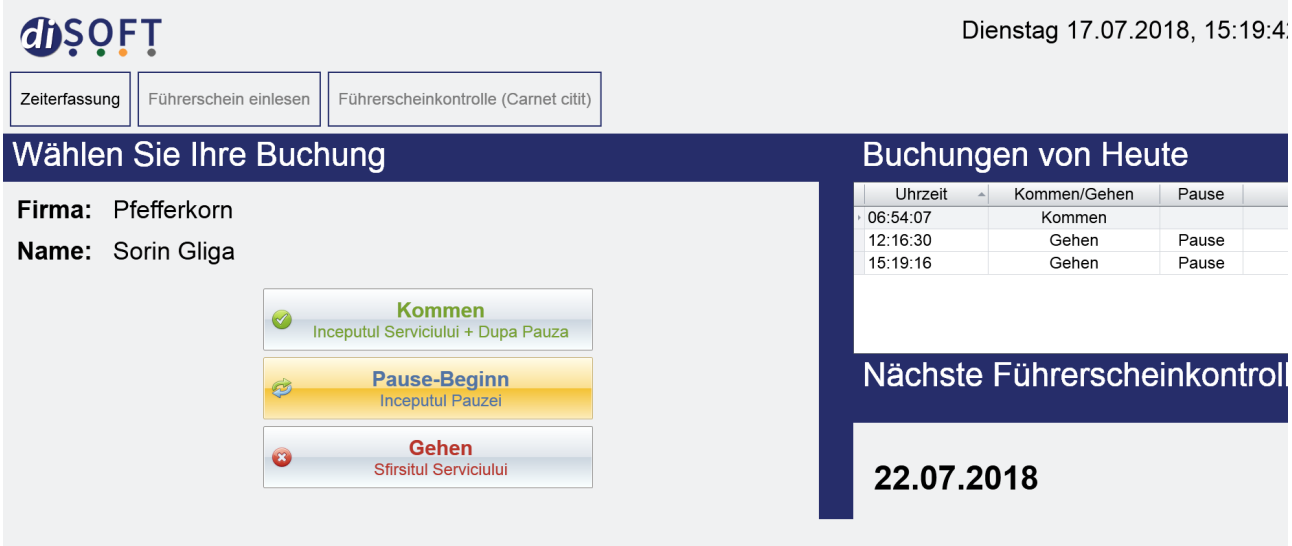
Dienstag 17.07.2018, 15:19:4
Zeiterfassung
Führerschein einlesen
Führerscheinkontrolle (Carnet citit)
Wählen Sie Ihre Buchung
Firma: Pfefferkorn
Name: Sorin Gliga
Kommen
Inceputul Serviciului + Dupa Pauza
Pause-Beginn
Inceputul Pauzei
Gehen
Sfirsitul Serviciului
Buchungen von Heute
Uhrzeit
Kommen/Gehen
Pause
06:54:07
Kommen
12:16:30
Gehen
Pause
15:19:16
Gehen
Pause
Nächste Führerscheinkontroll
22.07.2018

***di*SOFT3000**

SAMSUNG
70%
13:26
PZE Standard
Arbeit Anfang
Arbeit Ende
Pause Anfang
Pause Ende
Senden

diSOFT3000

Mitarbeiter Monatsbericht Jahr: 2018 Monat: Juni

Mitarbeiter: **Molnar,Zsofia Veronika** Personal Nr.: **76**

	Datum	Buchungszeiten						Ist	Soll	Diff
Fr	01.06.2018	08:00	18:46	10:46	00:45			10,02	7,33	2,69
Sa	02.06.2018	08:00	16:38	08:38	00:45			7,88	7,33	0,55
So	03.06.2018	00:00	00:00	00:00				0,00	0,00	0,00
							KW: 22	**17,90**	**14,66**	**3,24**
Mo	04.06.2018	08:00	18:09	10:09	00:45			9,40	7,33	2,07
Di	05.06.2018	08:00	17:36	09:36	00:45			8,85	7,33	1,52
Mi	06.06.2018	08:00	18:01	10:01	00:45			9,27	7,33	1,94
Do	07.06.2018	08:00	18:32	10:32	00:45			9,78	7,33	2,45
Fr	08.06.2018	08:00	17:37	09:37	00:45			8,87	7,33	1,54
Sa	09.06.2018	08:00	16:26	08:26	00:45			7,68	7,33	0,35
So	10.06.2018	00:00	00:00	00:00				0,00	0,00	0,00
							KW: 23	**53,85**	**43,98**	**9,87**
Mo	11.06.2018	08:00	16:58	08:58	00:45			8,22	7,33	0,89
Di	12.06.2018	08:00	18:11	10:11	00:45			9,43	7,33	2,10
Mi	13.06.2018	08:00	15:50	07:50	00:30	Urlaub		7,33	7,33	0,00
Do	14.06.2018	08:00	15:50	07:50	00:30	Urlaub		7,33	7,33	0,00
Fr	15.06.2018	08:00	15:50	07:50	00:30	Urlaub		7,33	7,33	0,00
Sa	16.06.2018	08:00	15:50	07:50	00:30	Urlaub		7,33	7,33	0,00
So	17.06.2018	00:00	00:00	00:00				0,00	0,00	0,00
							KW: 24	**46,97**	**43,98**	**2,99**
Mo	18.06.2018	08:00	15:50	07:50	00:30	Urlaub		7,33	7,33	0,00
Di	19.06.2018	08:00	15:50	07:50	00:30	Urlaub		7,33	7,33	0,00
Mi	20.06.2018	08:00	15:50	07:50	00:30	Freier Tag		0,00	7,33	-7,33
Do	21.06.2018	08:00	15:50	07:50	00:30	Freier Tag		0,00	7,33	-7,33
Fr	22.06.2018	08:00	15:50	07:50	00:30	Freier Tag		0,00	7,33	-7,33
Sa	23.06.2018	08:00	15:50	07:50	00:30	Freier Tag		0,00	7,33	-7,33
So	24.06.2018	00:00	00:00	00:00				0,00	0,00	0,00
							KW: 25	**14,66**	**43,98**	**-29,32**
Mo	25.06.2018	08:00	19:06	11:06	00:45			10,35	7,33	3,02
Di	26.06.2018	08:00	18:22	10:22	00:45			9,62	7,33	2,29
Mi	27.06.2018	08:00	19:28	11:28	00:45			10,72	7,33	3,39
Do	28.06.2018	08:00	19:18	11:18	00:45			10,55	7,33	3,22
Fr	29.06.2018	08:00	17:18	09:18	00:45			8,55	7,33	1,22
Sa	30.06.2018	08:00	15:48	07:48	00:30			7,30	7,33	-0,03
							KW: 26	**57,09**	**43,98**	**13,11**
							Monat:	**190,47**	**190,58**	**-0,11**

	Vormonat	Monat	kumuliert	
Sollzeit	491,11	190,58	**681,69**	Stunden
Istzeit	557,79	190,47	**748,26**	Stunden
Überstunden	66,68	-0,11	**66,57**	Stunden
Urlaub	0,00	6,00	**6,00**	Tag
Freier Tag	21,99	29,32	**51,31**	Stunden
Feiertag	6,00	0,00	**6,00**	Tag

Jahres-anspruch	Alturlaub aus Vorjahr	Sonder-urlaub	Gesamturlaub	genommener Urlaub	Resturlaub
18	0,00	0	18,00	6,00	**12,00**

Kontrolliert / Datum Unterschrift Mitarbeiter

***di*SOFT3000**

Fahrzeuge und Tankdaten

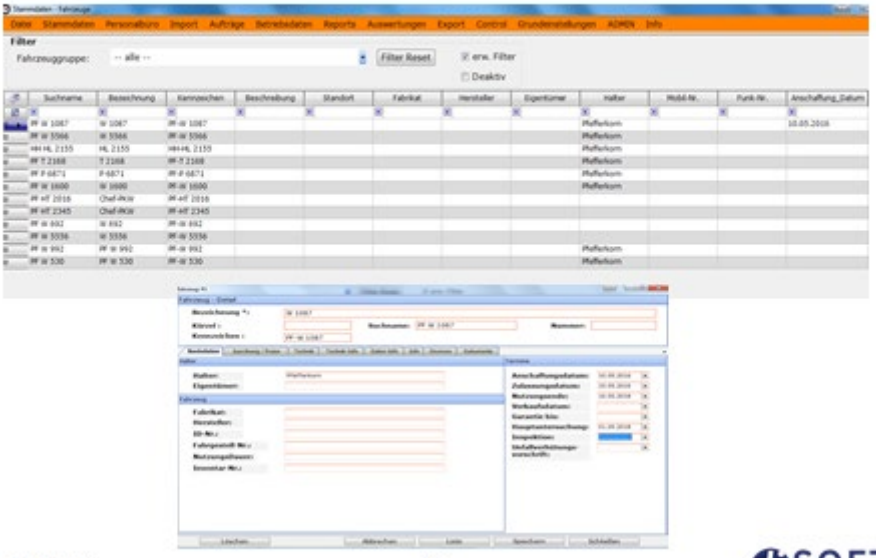

10.2017 15

Fahrzeuge

Stammdaten Fahrzeuge

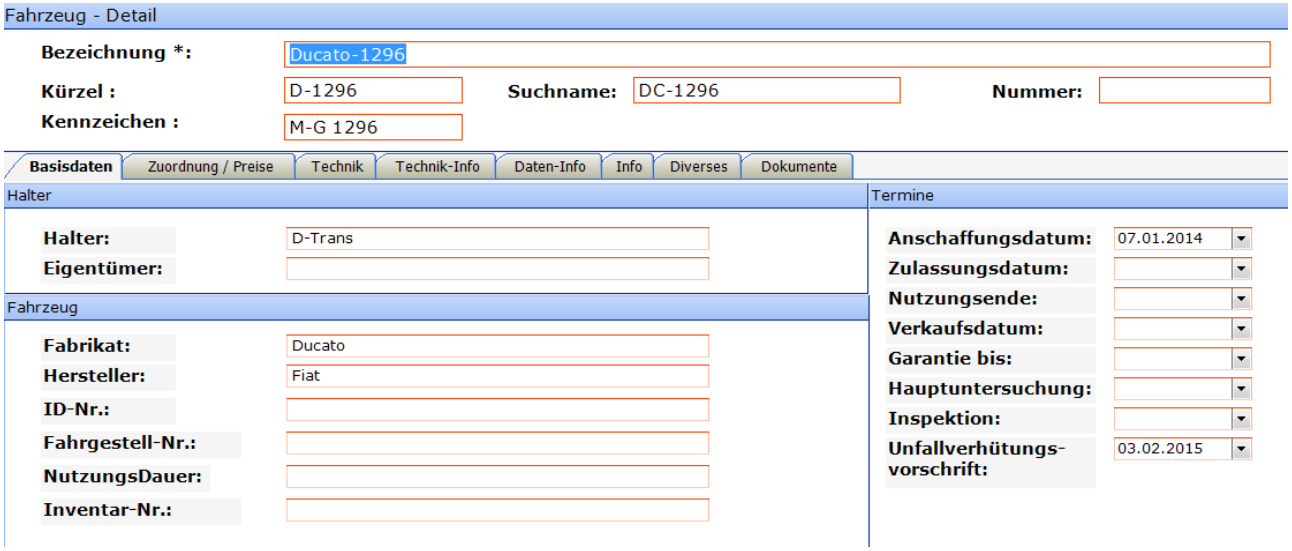

Termine:

*di*SOFT3000

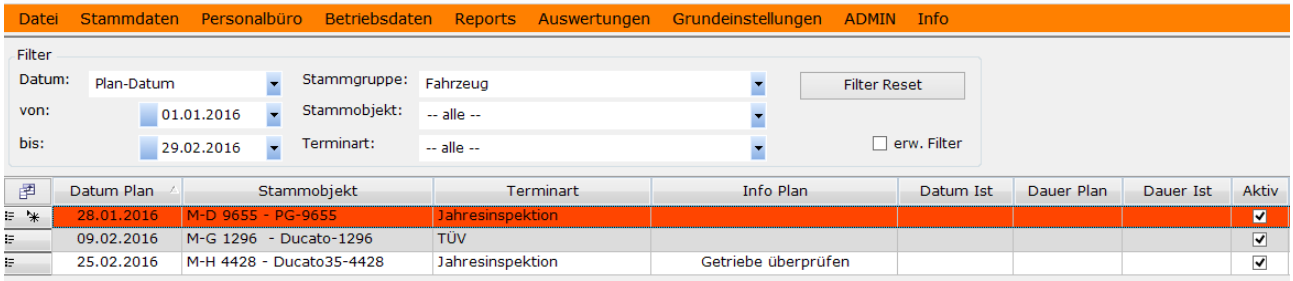

Übersicht über alle anstehenden Termine mit deren ToDo

Tankdaten mit fahrzeugbezogenen Auswertungen

Tankdaten elektronisch z.B. SVG

1	SVG-Shell	16.07.2017											
2	Datum	Rechnung	Karte	Fahrzeug	km-Stand	Station	Land	Meng	Einzel	Netto	USt.	Brutto	Kategorie/Text
3	03.07.2017 12:40	2017017845	26438	HH HL 2155	133774	Geisingen, Bode	Deutschland	167,32	0,98	160,71	30,54	191,25	Diesel
4	04.07.2017 10:32	2017017845	26444	PF W 1600	80349	Geislingen, Vor	Deutschland	75	0,94	68,86	13,08	81,94	Diesel
5	04.07.2017 14:19	2017017845	26446	PF HT 2345	4149	Pforzheim Im Bu	Deutschland	41,18	0,94	37,81	7,18	44,99	Diesel
6	04.07.2017 20:13	2017017845	26442	PF T 2168	107680	Geisingen, Bode	Deutschland	544,78	0,98	523,24	99,42	622,66	Diesel
7	05.07.2017 13:10	2017017845	26441	PF P 6871	333510	Geisingen, Bode	Deutschland	153,19	0,97	145,84	27,71	173,55	Diesel
8	07.07.2017 04:57	2017017845	26441	PF P 6871	334095	Geisingen, Bode	Deutschland	130,17	1,04	132,76	25,22	157,98	Diesel
9	07.07.2017 14:48	2017017845	26446	PF HT 2345	4870	Pforzheim Im Bu	Deutschland	42,48	0,95	39,35	7,48	46,83	Diesel
10	10.07.2017 10:24	2017017845	26444	PF W 1600	81104	Geislingen, Vor	Deutschland	76,37	0,94	70,11	13,32	83,43	Diesel
11	11.07.2017 14:16	2017017845	26446	PF HT 2345	5600	Pforzheim Im Bu	Deutschland	40,82	0,93	37,13	7,05	44,18	Diesel
12	12.07.2017 21:33	2017017845	26442	PF T 2168	109954	Geisingen, Bode	Deutschland	572,69	0,98	550,04	104,51	654,55	Diesel
13	13.07.2017 10:31	2017017845	26443	PF W 1087	41260	Geislingen, Vor	Deutschland	81,69	0,93	74,29	14,12	88,41	Diesel
14	13.07.2017 18:04	2017017845	28007	PF W 5566	57942	Geislingen, Vor	Deutschland	55,91	0,95	51,80	9,84	61,64	Diesel
15	14.07.2017 04:33	2017017845	26441	PF P 6871	334588	Geisingen, Bode	Deutschland	22,62	0,5	11,30	2,15	13,45	AdBlue
16	14.07.2017 04:33	2017017845	26441	PF P 6871	334588	Geisingen, Bode	Deutschland	110,61	1,04	112,81	21,43	134,24	Diesel
17	14.07.2017 10:39	2017017845	26445	PF HT 2016	132200	Geisingen, Bode	Deutschland	44,29	0,95	41,03	7,8	48,83	Diesel
18	14.07.2017 13:21	2017017845	28008	PF W 992	6313	Pforzheim Im Bu	Deutschland	39,87	0,95	36,93	7,02	43,95	Diesel
19	15.07.2017 14:46	2017017845	28006	PF W 530	7566	Pforzheim Im Bu	Deutschland	44,11	0,94	40,50	7,7	48,20	Diesel
20										2.134,51		2.540,08	
21													

*di*SOFT3000

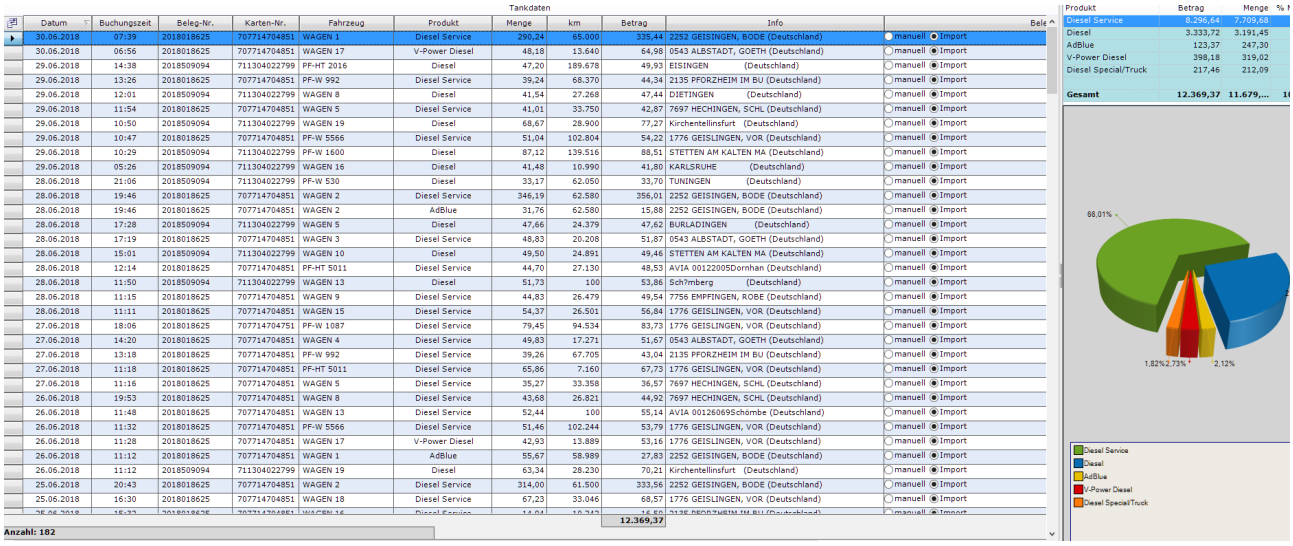

Tankdaten

Datum	Buchungszeit	Beleg-Nr.	Karten-Nr.	Fahrzeug	Produkt	Menge	km	Betrag	Info	Bele
30.06.2018	07:39	2018018625	707714704851	WAGEN 1	Diesel Service	290,24	65.000	335,44	2252 GEISINGEN, BODE (Deutschland)	manuell Import
30.06.2018	06:56	2018018625	707714704851	WAGEN 17	V-Power Diesel	48,18	13.640	64,98	0543 ALBSTADT, GOETH (Deutschland)	manuell Import
29.06.2018	14:38	2018509094	711304022799	PF-HT 2016	Diesel	47,20	189.678	49,93	EISINGEN (Deutschland)	manuell Import
29.06.2018	13:26	2018018625	707714704851	PF-W 992	Diesel Service	39,24	68.370	44,34	2135 PFORZHEIM IM BU (Deutschland)	manuell Import
29.06.2018	12:01	2018509094	711304022799	WAGEN 8	Diesel	41,54	27.268	47,44	DIETINGEN (Deutschland)	manuell Import
29.06.2018	11:54	2018018625	707714704851	WAGEN 5	Diesel Service	41,01	33.750	42,87	7697 HECHINGEN, SCHL (Deutschland)	manuell Import
29.06.2018	10:50	2018509094	711304022799	WAGEN 19	Diesel	68,67	28.900	77,27	Kirchentellinsfurt (Deutschland)	manuell Import
29.06.2018	10:47	2018018625	707714704851	PF-W 5566	Diesel Service	51,04	102.804	54,22	1776 GEISLINGEN, VOR (Deutschland)	manuell Import
29.06.2018	10:29	2018509094	711304022799	PF-W 1600	Diesel	87,12	139.516	88,51	STETTEN AM KALTEN MA (Deutschland)	manuell Import
29.06.2018	05:26	2018509094	711304022799	WAGEN 16	Diesel	41,48	10.990	41,80	KARLSRUHE (Deutschland)	manuell Import
28.06.2018	21:06	2018509094	711304022799	PF-W 530	Diesel	33,17	62.050	33,70	TUNINGEN (Deutschland)	manuell Import
28.06.2018	19:46	2018018625	707714704851	WAGEN 2	Diesel Service	346,19	62.580	356,01	2252 GEISINGEN, BODE (Deutschland)	manuell Import
28.06.2018	19:46	2018018625	707714704851	WAGEN 2	AdBlue	31,76	62.580	15,88	2252 GEISINGEN, BODE (Deutschland)	manuell Import
28.06.2018	17:28	2018509094	711304022799	WAGEN 5	Diesel	47,66	24.379	47,62	BURLADINGEN (Deutschland)	manuell Import
28.06.2018	17:19	2018018625	707714704851	WAGEN 3	Diesel Service	48,83	20.208	51,87	0543 ALBSTADT, GOETH (Deutschland)	manuell Import
28.06.2018	15:01	2018509094	711304022799	WAGEN 10	Diesel	49,50	24.891	49,46	STETTEN AM KALTEN MA (Deutschland)	manuell Import
28.06.2018	12:14	2018018625	707714704851	PF-HT 5011	Diesel Service	44,70	27.130	48,53	AVIA 00122005Dornhan (Deutschland)	manuell Import
28.06.2018	11:50	2018509094	711304022799	WAGEN 13	Diesel	51,73	100	53,86	Sch?mberg (Deutschland)	manuell Import
28.06.2018	11:15	2018018625	707714704851	WAGEN 9	Diesel Service	44,83	26.479	49,54	7756 EMPFINGEN, ROBE (Deutschland)	manuell Import
28.06.2018	11:11	2018018625	707714704851	WAGEN 15	Diesel Service	54,37	26.501	56,84	1776 GEISLINGEN, VOR (Deutschland)	manuell Import
27.06.2018	18:06	2018018625	707714704751	PF-W 1087	Diesel Service	79,45	94.534	83,73	1776 GEISLINGEN, VOR (Deutschland)	manuell Import
27.06.2018	14:20	2018018625	707714704851	WAGEN 4	Diesel Service	49,83	17.271	51,67	0543 ALBSTADT, GOETH (Deutschland)	manuell Import
27.06.2018	13:18	2018018625	707714704851	PF-W 992	Diesel Service	39,26	67.705	43,04	2135 PFORZHEIM IM BU (Deutschland)	manuell Import
27.06.2018	11:18	2018018625	707714704851	PF-HT 5011	Diesel Service	65,86	7.160	67,73	1776 GEISLINGEN, VOR (Deutschland)	manuell Import
27.06.2018	11:16	2018018625	707714704851	WAGEN 5	Diesel Service	35,27	33.358	36,57	7697 HECHINGEN, SCHL (Deutschland)	manuell Import
26.06.2018	19:53	2018018625	707714704851	WAGEN 8	Diesel Service	43,68	26.821	44,92	7697 HECHINGEN, SCHL (Deutschland)	manuell Import
26.06.2018	11:48	2018018625	707714704851	WAGEN 13	Diesel Service	52,44	100	55,14	AVIA 00126069Schombe (Deutschland)	manuell Import
26.06.2018	11:32	2018018625	707714704851	PF-W 5566	Diesel Service	51,46	102.244	53,79	1776 GEISLINGEN, VOR (Deutschland)	manuell Import
26.06.2018	11:28	2018018625	707714704851	WAGEN 17	V-Power Diesel	42,93	13.889	53,16	1776 GEISLINGEN, VOR (Deutschland)	manuell Import
26.06.2018	11:12	2018018625	707714704851	WAGEN 1	AdBlue	55,67	58.989	27,83	2252 GEISINGEN, BODE (Deutschland)	manuell Import
26.06.2018	11:12	2018509094	711304022799	WAGEN 19	Diesel	63,34	28.230	70,21	Kirchentellinsfurt (Deutschland)	manuell Import
25.06.2018	20:43	2018018625	707714704851	WAGEN 2	Diesel Service	314,00	61.500	333,56	2252 GEISINGEN, BODE (Deutschland)	manuell Import
25.06.2018	16:30	2018018625	707714704851	WAGEN 18	Diesel Service	67,23	33.046	68,57	1776 GEISLINGEN, VOR (Deutschland)	manuell Import
								12.369,37		

Anzahl: 182

Produkt	Betrag	Menge
Diesel Service	8.296,64	7.709,63
Diesel	3.333,72	3.191,45
AdBlue	123,37	247,30
V-Power Diesel	398,18	319,02
Diesel Special/Truck	217,46	212,09
Gesamt	12.369,37	11.679,...

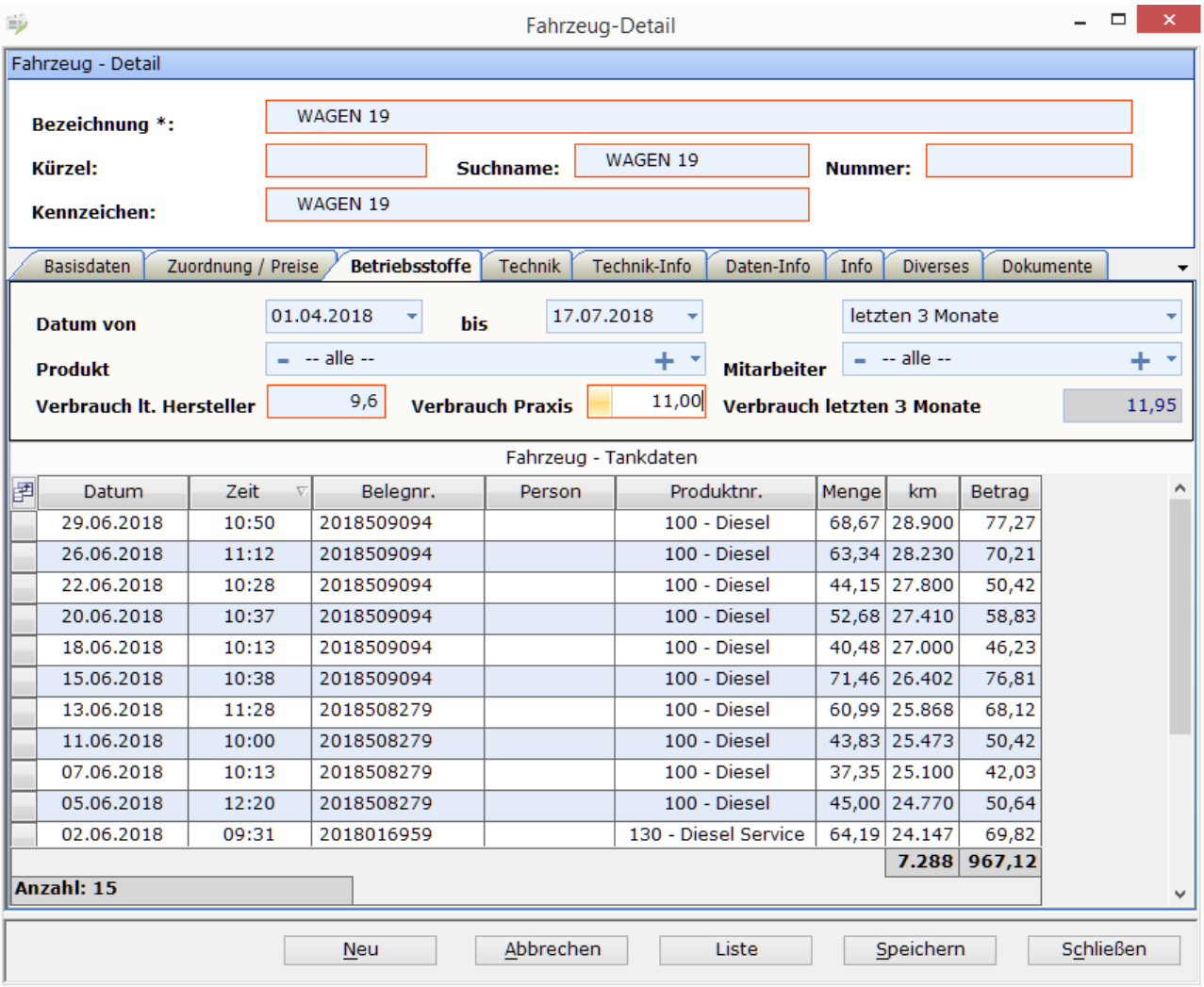

Fahrzeug-Detail

Fahrzeug - Detail

Bezeichnung *: WAGEN 19

Kürzel: **Suchname:** WAGEN 19 **Nummer:**

Kennzeichen: WAGEN 19

Basisdaten | Zuordnung / Preise | **Betriebsstoffe** | Technik | Technik-Info | Daten-Info | Info | Diverses | Dokumente

Datum von 01.04.2018 **bis** 17.07.2018 letzten 3 Monate

Produkt -- alle -- **Mitarbeiter** -- alle --

Verbrauch lt. Hersteller 9,6 **Verbrauch Praxis** 11,00 **Verbrauch letzten 3 Monate** 11,95

Fahrzeug - Tankdaten

Datum	Zeit	Belegnr.	Person	Produktnr.	Menge	km	Betrag
29.06.2018	10:50	2018509094		100 - Diesel	68,67	28.900	77,27
26.06.2018	11:12	2018509094		100 - Diesel	63,34	28.230	70,21
22.06.2018	10:28	2018509094		100 - Diesel	44,15	27.800	50,42
20.06.2018	10:37	2018509094		100 - Diesel	52,68	27.410	58,83
18.06.2018	10:13	2018509094		100 - Diesel	40,48	27.000	46,23
15.06.2018	10:38	2018509094		100 - Diesel	71,46	26.402	76,81
13.06.2018	11:28	2018508279		100 - Diesel	60,99	25.868	68,12
11.06.2018	10:00	2018508279		100 - Diesel	43,83	25.473	50,42
07.06.2018	10:13	2018508279		100 - Diesel	37,35	25.100	42,03
05.06.2018	12:20	2018508279		100 - Diesel	45,00	24.770	50,64
02.06.2018	09:31	2018016959		130 - Diesel Service	64,19	24.147	69,82
						7.288	**967,12**

Anzahl: 15

Neu | Abbrechen | Liste | Speichern | Schließen

***di*SOFT3000**

Aufträge :

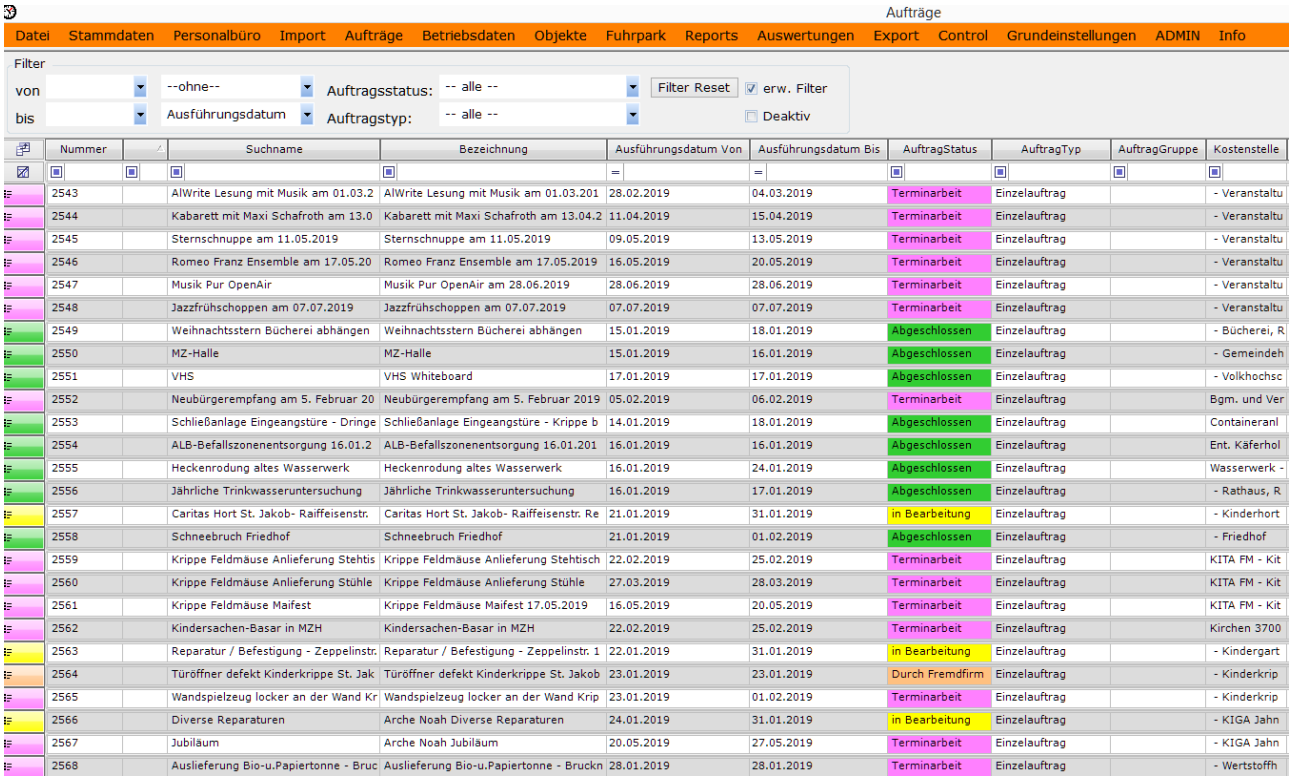

Nummer	Suchname	Bezeichnung	Ausführungsdatum Von	Ausführungsdatum Bis	AuftragStatus	AuftragTyp	AuftragGruppe	Kostenstelle
2543	AlWrite Lesung mit Musik am 01.03.2	AlWrite Lesung mit Musik am 01.03.201	28.02.2019	04.03.2019	Terminarbeit	Einzelauftrag		- Veranstaltu
2544	Kabarett mit Maxi Schafroth am 13.0	Kabarett mit Maxi Schafroth am 13.04.2	11.04.2019	15.04.2019	Terminarbeit	Einzelauftrag		- Veranstaltu
2545	Sternschnuppe am 11.05.2019	Sternschnuppe am 11.05.2019	09.05.2019	13.05.2019	Terminarbeit	Einzelauftrag		- Veranstaltu
2546	Romeo Franz Ensemble am 17.05.20	Romeo Franz Ensemble am 17.05.2019	16.05.2019	20.05.2019	Terminarbeit	Einzelauftrag		- Veranstaltu
2547	Musik Pur OpenAir	Musik Pur OpenAir am 28.06.2019	28.06.2019	28.06.2019	Terminarbeit	Einzelauftrag		- Veranstaltu
2548	Jazzfrühschoppen am 07.07.2019	Jazzfrühschoppen am 07.07.2019	07.07.2019	07.07.2019	Terminarbeit	Einzelauftrag		- Veranstaltu
2549	Weihnachtsstern Bücherei abhängen	Weihnachtsstern Bücherei abhängen	15.01.2019	18.01.2019	Abgeschlossen	Einzelauftrag		- Bücherei, R
2550	MZ-Halle	MZ-Halle	15.01.2019	16.01.2019	Abgeschlossen	Einzelauftrag		- Gemeindeh
2551	VHS	VHS Whiteboard	17.01.2019	17.01.2019	Abgeschlossen	Einzelauftrag		- Volkhochsc
2552	Neubürgerempfang am 5. Februar 20	Neubürgerempfang am 5. Februar 2019	05.02.2019	06.02.2019	Terminarbeit	Einzelauftrag		Bgm. und Ver
2553	Schließanlage Eingeangstüre - Dringe	Schließanlage Eingeangstüre - Krippe b	14.01.2019	18.01.2019	Abgeschlossen	Einzelauftrag		Containeranl
2554	ALB-Befallszonenentsorgung 16.01.2	ALB-Befallszonenentsorgung 16.01.201	16.01.2019	16.01.2019	Abgeschlossen	Einzelauftrag		Ent. Käferhol
2555	Heckenrodung altes Wasserwerk	Heckenrodung altes Wasserwerk	16.01.2019	24.01.2019	Abgeschlossen	Einzelauftrag		Wasserwerk -
2556	Jährliche Trinkwasseruntersuchung	Jährliche Trinkwasseruntersuchung	16.01.2019	17.01.2019	Abgeschlossen	Einzelauftrag		- Rathaus, R
2557	Caritas Hort St. Jakob- Raiffeisenstr.	Caritas Hort St. Jakob- Raiffeisenstr. Re	21.01.2019	31.01.2019	in Bearbeitung	Einzelauftrag		- Kinderhort
2558	Schneebruch Friedhof	Schneebruch Friedhof	21.01.2019	01.02.2019	Abgeschlossen	Einzelauftrag		- Friedhof
2559	Krippe Feldmäuse Anlieferung Stehtis	Krippe Feldmäuse Anlieferung Stehtisch	22.02.2019	25.02.2019	Terminarbeit	Einzelauftrag		KITA FM - Kit
2560	Krippe Feldmäuse Anlieferung Stühle	Krippe Feldmäuse Anlieferung Stühle	27.03.2019	28.03.2019	Terminarbeit	Einzelauftrag		KITA FM - Kit
2561	Krippe Feldmäuse Maifest	Krippe Feldmäuse Maifest 17.05.2019	16.05.2019	20.05.2019	Terminarbeit	Einzelauftrag		KITA FM - Kit
2562	Kindersachen-Basar in MZH	Kindersachen-Basar in MZH	22.02.2019	25.02.2019	Terminarbeit	Einzelauftrag		Kirchen 3700
2563	Reparatur / Befestigung - Zeppelinstr.	Reparatur / Befestigung - Zeppelinstr. 1	22.01.2019	31.01.2019	in Bearbeitung	Einzelauftrag		- Kindergart
2564	Türöffner defekt Kinderkrippe St. Jak	Türöffner defekt Kinderkrippe St. Jakob	23.01.2019	23.01.2019	Durch Fremdfirm	Einzelauftrag		- Kinderkrip
2565	Wandspielzeug locker an der Wand Kr	Wandspielzeug locker an der Wand Krip	23.01.2019	01.02.2019	Terminarbeit	Einzelauftrag		- Kinderkrip
2566	Diverse Reparaturen	Arche Noah Diverse Reparaturen	24.01.2019	31.01.2019	in Bearbeitung	Einzelauftrag		- KIGA Jahn
2567	Jubiläum	Arche Noah Jubiläum	20.05.2019	27.05.2019	Terminarbeit	Einzelauftrag		- KIGA Jahn
2568	Auslieferung Bio-u.Papiertonne - Bruc	Auslieferung Bio-u.Papiertonne - Bruckn	28.01.2019	28.01.2019	Terminarbeit	Einzelauftrag		- Wertstoffh

Aufträge sind mit folgenden Zusatzinformationen ergänzbar: Extern/Intern, Kostenstelle , Auftragsgruppe, Typ, Status, Auftraggeber, Tätigkeiten, Leistungsbeschreibung

diSOFT3000

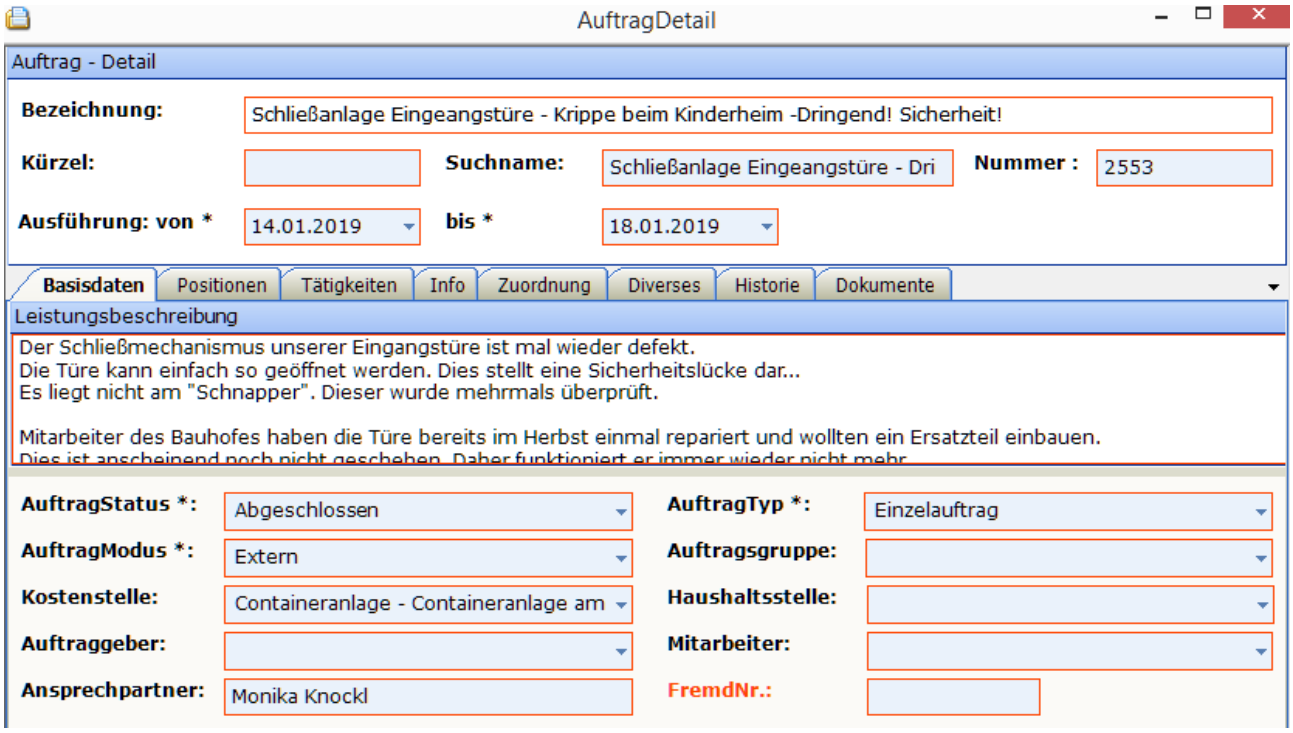
AuftragDetail
Auftrag - Detail
Bezeichnung:
Schließanlage Eingeangstüre - Krippe beim Kinderheim -Dringend! Sicherheit!
Kürzel:
Suchname:
Schließanlage Eingeangstüre - Dri
Nummer :
2553
Ausführung: von *
14.01.2019
bis *
18.01.2019
Basisdaten
Positionen
Tätigkeiten
Info
Zuordnung
Diverses
Historie
Dokumente
Leistungsbeschreibung
Der Schließmechanismus unserer Eingangstüre ist mal wieder defekt.
Die Türe kann einfach so geöffnet werden. Dies stellt eine Sicherheitslücke dar...
Es liegt nicht am "Schnapper". Dieser wurde mehrmals überprüft.
Mitarbeiter des Bauhofes haben die Türe bereits im Herbst einmal repariert und wollten ein Ersatzteil einbauen.
AuftragStatus *:
Abgeschlossen
AuftragTyp *:
Einzelauftrag
AuftragModus *:
Extern
Auftragsgruppe:
Kostenstelle:
Containeranlage - Containeranlage am
Haushaltsstelle:
Auftraggeber:
Mitarbeiter:
Ansprechpartner:
Monika Knockl
FremdNr.:

	Streichen- Malern	Malern- Streichen			Stunde
	Maurer	Maurerarbeiten			Stunde
	Mithilfe	Mithilfe			
	Monotoring	Monotoring der B			
	Mulchen	Mulchen, Heckens			Stunde
	Müll-Bio-Papiertonne ausfahren	Müll-Bio- Papierto			Stunde
	Mülldienst	Mülldienst			Stunde
	Mülleimer	Mülleiner Aufstell			Stunde
	Ölunfall	Ölunfall säubern			Stunde
	Pause	Pause			
	Personal- Sitzung Versamm	Personalrats- Sitz			
	Pflanzen v. Bäumen, Sträucher etc.	Pflanzen v. Bäum			
	Pflasterarbeiten u. Reper	Pflasterarbeiten u			Stunde
	Pflegen	Pflege und Säube			Stunde
	Tafel	Plakatte / Tafeln a			
	Platzwart	Platzwartarbeiten			
	Poller	Poller -Auf- und A			Stunde
	Presscontainer WS	Presscontainer pfl			Stunde
	Rasenpflege	Rasenpflege, Mäh			Stunde
	Reinigung	Reinigungsarbeite			Stunde
	Reparaturen	Reparaturen, Mon			Stunde
	Schlosser	Schlosserarbeiten			Stunde

Die Vorteile:

Alle Betriebsdaten zentral und übersichtlich
Vorschriftenkonforme Auswertungen
Übersichtliche Daten und deren Ergebnisse

Gerne stellen wir Ihnen die Lösung einschließlich möglicher Anpassungen für Ihre Anforderungen persönlich vor.

Ihr persönlicher Ansprechpartner :
Dipl.Ing. Walter Donner Mail: wd@disoft.de

DISOFT EDV PROGRAMME GMBH Hauptstrasse 97 D-85579 NEUBIBERG / München
Telefon 089 - 60 60 82 – 0 e-Mail. info@disoft.de WEB: www.disoft.eu

Stand:07/2018